

Det. B 1:15 (příčná atika)

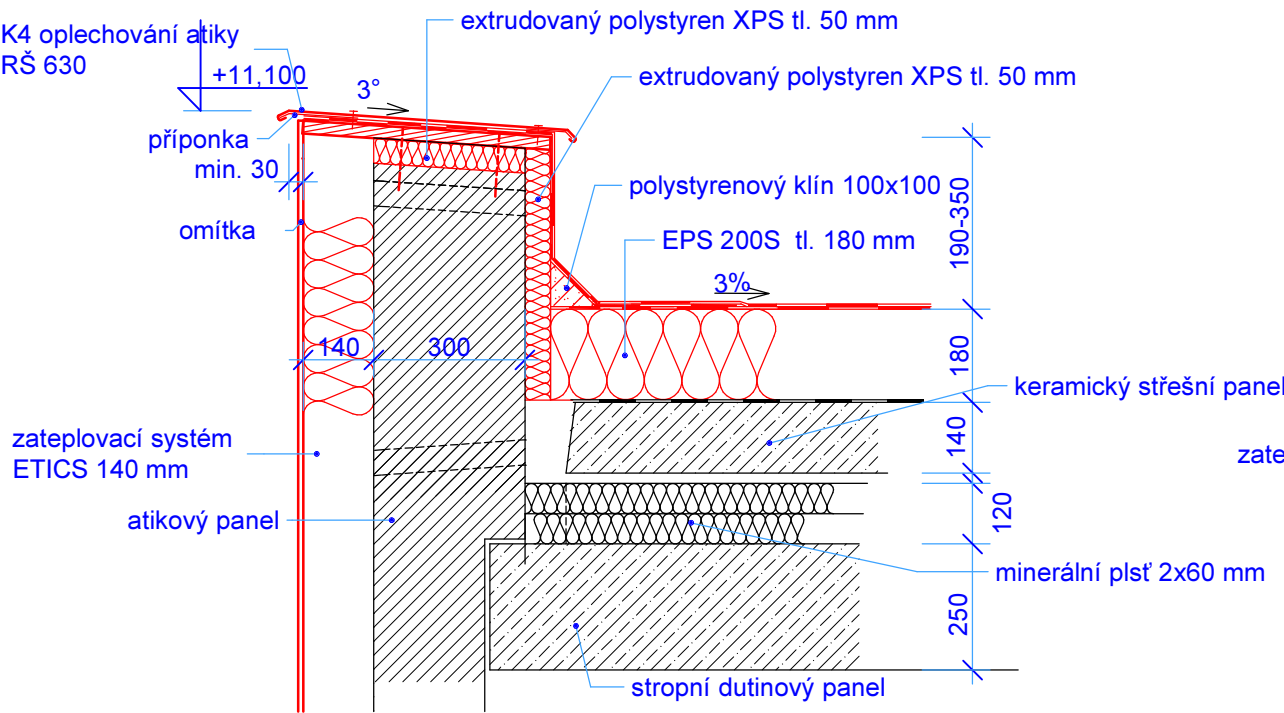

Det. C 1:15 (podélná atika - západní)

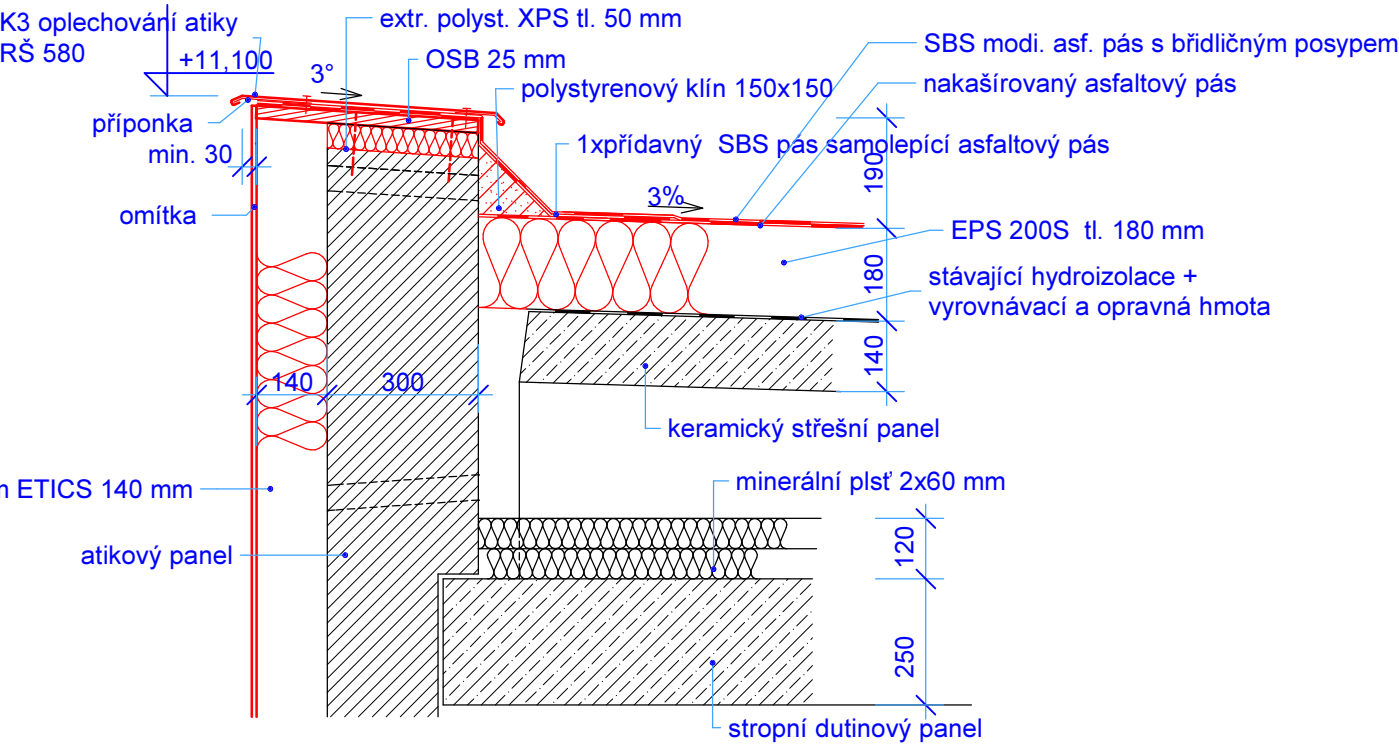

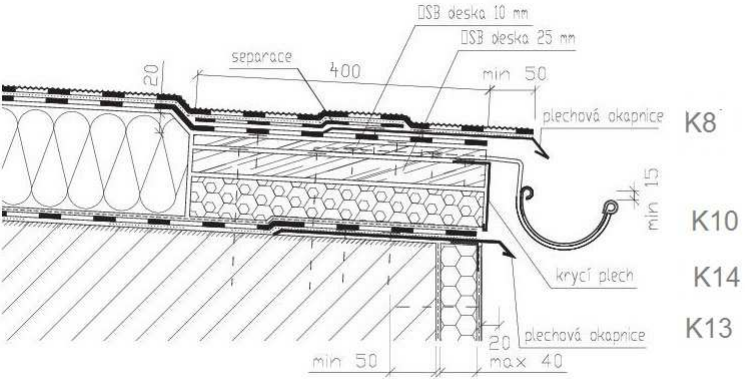

Det. D 1:10 (ukončení střešy spojovacího krčku u okapu)

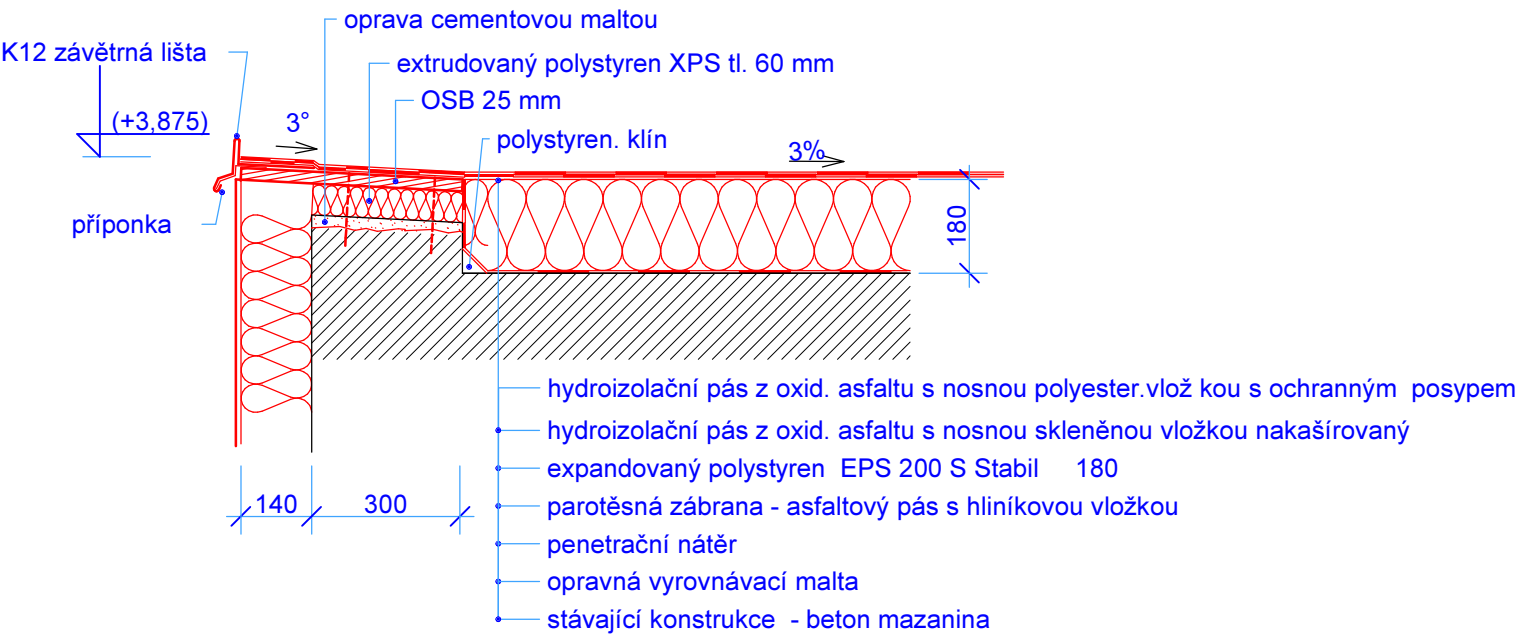

Det. A 1:15 (ukončení střešy spojovacího krčku, podélná atika východní fasády)



ved. ateliéru	Andrejkovič P.	 Petr Andrejkovič projektová a inženýrská činnost Jizerská 2922/37, 400 11, Ústí nad Labem info@pd13.cz, tel. +420 731 459 016	
projektant	Ing. J. Franěk		
vypracoval	Ing. J. Franěk		
investor	Statutární město Děčín, Magistrát města Děčín, Mírové nám. 1175/5, 405 38 Děčín IV		
místo	Děčín		
kraj	Ústecký	čkait:	
datum	06/2019		
stupeň	DSP+DPS		
		objekt	
		SO 03- Nová tělocvična	
		výkres	
		Detaily	
		výkres č.	měřítko
		3.05	1:15,10